# CINÉMA

**DU 13 MARS AU 02 AVRIL**

## MAISON DU PEUPLE SAINT-CLAUDE

**12 RUE DE LA POYAT**

**MAISONDUPEUPLE.FR/CINEMAS**

**LES CINÉMAS DE LA FRATERNELLE**

PROJECTIONNISTES 03 84 45 07 21

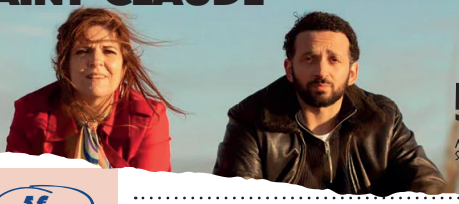

LA FRAT' MAISON DU PEUPLE SAINT-CLAUDE

ipns 24 - ne pas jeter sur la voie publique

## LE PRINTEMPS DU CINÉMA

**DU 24 AU 26 MARS** — **5 € POUR TOUS**

**REPRISES**

**DIMANCHE 24 MARS À 17H**

### VIVRE AVEC LES LOUPS

DOC

**DE JEAN-MICHEL BERTRAND** | FR | 1h29

*"Un documentaire aussi beau qu'intelligent, aussi poétique que politique."* **LIBÉRATION**

**LUNDI 25 MARS À 20H30**

### L'INNOCENCE

**DE HIROKAZU KORE-EDA** | JP | 2h07

*"Le spectacle de "L'Innocence" c'est la maîtrise absolue de son auteur, d'une puissance discrète mais qui abasourdit."* **POSITIF**

**MARDI 26 MARS À 20H30**

### LE RÈGNE ANIMAL

**DE THOMAS CAILLEY** | FR | 2h10

*"Énorme ambition. Énorme résultat : le film impressionne, touche au cœur et flatte la rétine. Du cinéma qui n'a peur de rien."* **CINÉMATEASER**

## PROJECTION CINÉMÉSIS

### LES NUITS SANS LUNE

**DE PIERRE PEUGET**

**6 € POUR TOUS**

| FR | 2h25 | Drame historique | **SA. 16/03 À 20H** |
|---|---|---|---|

Le nouveau film de l'association CinéMésis après "La ferme du crime" et "Le médecin des pauvres" !

**+ À 18H15 AU CAFÉ, PROJECTION GRATUITE PAR LA CINÉMATHÈQUE DES MONTS JURA**

## CINÉ-COLLECTION

GRAC — Groupement Régional d'Actions Cinématographiques

### BELLISSIMA DE LUCHINO VISCONTI

VO

| IT | 1h56 | Comédie dramatique **(1961)** | **MA. 19/03 À 18H** |
|---|---|---|---|

### L'AMOUR C'EST GAI, L'AMOUR C'EST TRISTE DE JEAN-DANIEL POLLET

| FR | 1h35 | Comédie / Romance **(1971)** | **MA. 26/03 À 18H** |
|---|---|---|---|

## CINÉ-TURC

### ZAFERIN RENGI DE ABDULLAH OĞUZ

VO

| TR | 2h37 | Drame | **SA.30/03 À 20H + DI. 31/03 À 16H30** |
|---|---|---|---|

**AVEC KUBILAY AKA, TIMUÇIN ESEN, NEJAT İŞLER...**

Basé sur des faits historiques, le film raconte l'histoire de la résistance contre les britanniques à travers le football.

## CINÉ-OPÉRA

### GIULIO CESARE

**MISE EN SCÈNE DE CALIXTO BIEITO**

**15 € / 12 € - DE 16 ANS**

| 3h32 | Opéra de Georg Friedrich Händel | **DI. 17/03 À 16H30** |
|---|---|---|

## BOURGOGNE-FRANCHE-COMTÉ DIVERSITÉ

**6 € POUR TOUS**

### 9 FILMS À DÉCOUVRIR DU 20 MARS AU 7 AVRIL

**EN AVANT-PREMIÈRE ME. 20/03 À 20H30** — VO

**UN JEUNE SHAMAN**

**DE LKHAGVADULAM PUREV-OCHIR** | MN | 1h43 | Drame

**JE. 21/03 À 20H30 + DI. 24/03 À 20H** — VO

**20 000 ESPÈCES D'ABEILLES**

**DE ESTIBALIZ URRESOLA SOLAGUREN** | ES | 2h08 | Drame

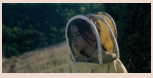

**VE. 22/03 À 20H30 + LU. 25/03 À 20H30** — VO

**AUGURE**

**DE BALOJI** | CD | 1h35 | Drame

**SA. 23/03 À 20H + MA. 26/03 À 20H** — DOC

**NOTRE CORPS**

**DE CLAIRE SIMON** | FR | 2h49 | Documentaire

**MERCREDI 27/03 À 20H** — VO

**LA MÈRE DE TOUS LES MENSONGES**

**DE ASMAE EL MOUDIR** | MA | 1h37 | Documentaire

Ciné-rencontre avec Catherine Ruelle, journaliste et critique de cinéma.

**VE. 29/03 À 18H30 + LU. 01/04 À 20H30** — DOC — VO

**BYE BYE TIBERIADE**

**DE LINA SOUALEM** | PS | 1h22 | Documentaire

**JE. 28/03 À 20H30 + LU. 01/04 À 14H30** — VO

**ELAHA**

**DE MILENA ABOYAN** | DE | 1h50 | Drame

**VE. 29/03 À 20H30 + DI. 31/03 À 18H30** — VO

**MAMBAR PIERRETTE**

**DE ROSINE MFETGO MBAKAM** | CM | 1h33 | Drame

**SA. 30/03 À 20H30 + MA. 02/04 À 18H** — VO

**SI SEULEMENT JE POUVAIS HIBERNER**

**DE ZOLJARGAL PUREVDASH** | MN | 1h38 | Drame

## DUNE : DEUXIÈME PARTIE
**DE DENIS VILLENEUVE**

| US | 2h46 | Drame / Science Fiction VO VF |
|---|---|---|

**AVEC TIMOTHÉE CHALAMET, ZENDAYA...**
Paul Atreides s'unit à Chani et aux Fremen pour mener la révolte contre ceux qui ont anéanti sa famille. Hanté par de sombres prémonitions, il se trouve confronté au plus grand des dilemmes : choisir entre l'amour de sa vie et le destin de l'univers.

## LES CHÈVRES ! DE FRED CAVAYÉ

| FR | 1h40 | Comédie |
|---|---|---|

**AVEC DANY BOON, JÉRÔME COMMANDEUR...**
Saviez-vous qu'au 17e siècle, les animaux pouvaient être jugés pour avoir commis un crime ? Maître Pompignac, risée du barreau, pense avoir trouvé l'affaire de sa vie : défendre la jeune et innocente Josette, accusée à tort du meurtre d'un maréchal.

## MADAME DE SÉVIGNÉ
**DE ISABELLE BROCARD**

| FR | 1h32 | Historique |
|---|---|---|

**AVEC KARIN VIARD, ANA GIRARDOT, CÉDRIC KAHN...**
Milieu du XVIIe siècle, la marquise de Sévigné veut faire de sa fille une femme brillante et indépendante, à son image. Mais plus elle tente d'avoir une emprise sur le destin de la jeune femme, plus celle-ci se rebelle. De ce ravage, va naître une œuvre majeure de la littérature française.

## LES DERNIERS HOMMES
**DE DAVID OELHOFFEN**

| FR | 2h | Historique |
|---|---|---|

**AVEC GUIDO CAPRINO, NUNO LOPES, ANDRZEJ CHYRA...**
9 mars 1945. L'armée japonaise lance un assaut foudroyant contre les troupes françaises en Indochine. Traquée par l'ennemi, une colonne de légionnaires déjà affaiblis s'élance au cœur de la jungle pour rallier les bases alliées à plus de 300 km.

## EUREKA DE LISANDRO ALONSO

VO — FESTIVAL DE CANNES

| AR | 2h27 | Drame |
|---|---|---|

**AVEC VIGGO MORTENSEN, CHIARA MASTROIANNI...**
Un voyage dans le temps et l'espace, entre 1870 et 2019, entre les Etats-Unis, le Mexique et la forêt amazonienne, à la découverte de la culture amérindienne. Pour faire le lien entre les époques et les continents, le récit est porté par Eureka, femme devenue oiseau migrateur...

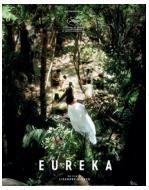


## UNIVERSAL THEORY
**DE TIMM KRÖGER**

VO

| CH | 1h58 | Thriller |
|---|---|---|

**AVEC JAN BÜLOW, OLIVIA ROSS, HANNS ZISCHLER...**
1962 : lors d'un congrès de physique dans les Alpes suisses, le jeune Johannes défend une théorie sur l'existence de mondes parallèles. Mais personne n'y croit, pas même son tuteur. Les mystères s'accumulent pourtant...

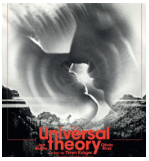


## SANS JAMAIS NOUS CONNAÎTRE DE ANDREW HAIGH

VO

| US | 1h45 | Drame / Romance |
|---|---|---|

**AVEC ANDREW SCOTT, PAUL MESCAL, JAMIE BELL...**
A Londres, Adam vit dans une tour où la plupart des appartements sont inoccupés. Une nuit, la monotonie de son quotidien est interrompue par sa rencontre avec un mystérieux voisin, Harry. Alors que les deux hommes se rapprochent, Adam est assailli par des souvenirs de son passé et retourne dans la ville de banlieue où il a grandi.

## DÉBÂCLE DE VEERLE BAETENS

-12 VO

| BE | 1h51 | Drame |
|---|---|---|

**AVEC CHARLOTTE DE BRUYNE, ROSA MARCHANT...**
De nombreuses années après cet été où tout a basculé, Eva retourne pour la première fois dans son village natal avec un énorme bloc de glace dans son coffre, bien déterminée à affronter son passé.

## NUIT NOIRE EN ANATOLIE
**DE ÖZCAN ALPER**

VO

| TR | 1h54 | Policier |
|---|---|---|

**AVEC BERKAY ATEŞ, TANER BIRSEL, SIBEL KEKILLI...**
Ishak vit seul dans la province d'Anatolie et gagne sa vie en jouant du luth dans une boîte de nuit. Un jour, il doit se rendre au chevet de sa mère dans son village natal qu'il a dû quitter subitement 7 ans auparavant. De retour dans son village, Ishak est alors confronté à l'hostilité de tous.

## BOLERO DE ANNE FONTAINE

| FR | 2h | Biopic |
|---|---|---|

**AVEC RAPHAËL PERSONNAZ, DORIA TILLIER...**
En 1928, alors que Paris vit au rythme des années folles, la danseuse Ida Rubinstein commande à Maurice Ravel la musique de son prochain ballet. Tétanisé et en panne d'inspiration, le compositeur feuillette les pages de sa vie…

## LA VIE DE MA MÈRE
**DE JULIEN CARPENTIER**

| FR | 1h43 | Comédie dramatique |
|---|---|---|

**AVEC AGNÈS JAOUI, WILLIAM LEBGHIL, SALIF CISSÉ...**
Pierre, 33 ans, fleuriste à succès, voit sa vie basculer lorsque sa mère, Judith, fantasque et excessive, débarque dans sa vie après deux ans sans se voir. Pierre n'a qu'une idée, reprendre le cours normal de sa vie, mais rien ne se passe comme prévu.

## HLM PUSSY DE NORA EL HOURCH

| FR | 1h41 | Comédie dramatique |
|---|---|---|

**AVEC LEAH AUBERT, MÉDINA DIARRA, SALMA TAKALINE...**
Amina, Djeneba et Zineb, trois adolescentes inséparables, postent sur les réseaux sociaux une vidéo mettant en cause l'agresseur de l'une d'entre elles. Elles devront choisir entre sauver leur amitié ou céder face aux pressions.

## TOMBÉS DU CAMION
**DE PHILIPPE POLLET-VILLARD**

| FR | 1h29 | Comédie |
|---|---|---|

**AVEC PATRICK TIMSIT, VALÉRIE BONNETON...**
Lorsque son chalutier tombe en panne, Stan, vieux marin bourru, peine à trouver sa place sur la terre ferme. Françoise, sa femme, et ses deux fils gendarmes, ont l'habitude de son mauvais caractère et de ses petites embrouilles, mais ses ennuis prennent une autre ampleur quand il rentre à la maison avec Bahman, 10 ans, trouvé dans un carton volé...

## LA SALLE DES PROFS
**DE İLKER ÇATAK** — VO

| DE | 1h39 | Drame |
|---|---|---|

**AVEC LEONIE BENESCH, MICHAEL KLAMMER...**
Alors qu'une série de vols a lieu en salle des profs, Carla Nowak mène l'enquête dans le collège où elle enseigne. Très vite, tout l'établissement est ébranlé par ses découvertes.

## BLUE GIANT DE YUZURU TACHIKAWA
VO — ANNECY FESTIVAL

| JP | 2h | Animation / Drame |
|---|---|---|

**AVEC LES VOIX DE YÛKI YAMADA, SHÔTARÔ MAMIYA...**
La vie de Dai Miyamoto change lorsqu'il découvre le jazz. Il se met alors au saxophone et s'entraîne tous les jours. Il quitte Sendai, sa ville natale, pour poursuivre sa carrière musicale à Tokyo avec l'aide de son ami Shunji.

## LES ROIS DE LA PISTE
**DE THIERRY KLIFA**

| FR | 1h56 | Comédie dramatique |
|---|---|---|

**AVEC DYLAN LOUHOUNGOU, FANNY ARDANT...**
Rachel, sorte de Ma Dalton, a élevé ses fils Sam et Jérémie, et son petit-fils, Nathan, dans le culte de l'arnaque. De plans foireux en petits larcins, cette sympathique famille de bras cassés court toujours après le gros coup.

## COMME UN FILS
**DE NICOLAS BOUKHRIEF**

| FR | 1h42 | Drame |
|---|---|---|

**AVEC VINCENT LINDON, KAROLE ROCHER...**
Jacques Romand est un professeur qui a perdu sa vocation. Témoin d'une agression dans une épicerie de quartier, il permet l'arrestation de l'un des voleurs : Victor, 14 ans. Mais en découvrant le sort de ce gamin déscolarisé que l'on force à voler pour survivre, Jacques va tout mettre en œuvre pour l'aider.

## HOLLY DE LFIEN TROCH
VO

| NL | 1h42 | Drame |
|---|---|---|

**AVEC CATHALINA GERAERTS, FELIX HEREMANS...**
Holly est perçue comme une fille étrange par ses camarades de classe jusqu'au jour où se révèle son don de soulager les gens de leur chagrin. Dès lors, son énergie cathartique est recherchée par tous. Mais la frontière entre aide et abus va bientôt s'estomper. Sainte ou sorcière? Le destin étonnant d'une héroïne sanctifiée malgré elle.

## IL RESTE ENCORE DEMAIN
**DE PAOLA CORTELLESI** — VO

| IT | 1h58 | Comédie |
|---|---|---|

**AVEC PAOLA CORTELLESI, VALERIO MASTANDREA...**
Mariée à Ivano, Delia, mère de trois enfants, vit à Rome dans la seconde moitié des années 40. La ville est alors partagée entre l'espoir né de la Libération et les difficultés matérielles engendrées par la guerre qui vient à peine de s'achever.

## SCANDALEUSEMENT VÔTRE
**DE THEA SHARROCK**

| GB | 1h41 | Comédie dramatique VO VF |
|---|---|---|

**AVEC OLIVIA COLMAN, JESSIE BUCKLEY, ANJANA VASAN**
Littlehampton, 1920. Lorsque Edith Swan commence à recevoir des lettres anonymes truffées d'injures, Rose Gooding, sa voisine irlandaise à l'esprit libre et au langage fleuri, est rapidement accusée des crimes.

## LA NOUVELLE FEMME
**DE LÉA TODOROV** — VO

| IT | 1h41 | Historique |
|---|---|---|

**AVEC JASMINE TRINCA, LEÏLA BEKHTI...**
En 1900, Lili d'Alengy, célèbre courtisane parisienne, a un secret honteux - sa fille Tina, née avec un handicap. Peu disposée à s'occuper d'une enfant qui menace sa carrière, elle décide de quitter Paris pour Rome. Elle y fait la connaissance de Maria Montessori...

# EN AVANT-PREMIÈRE

## KUNG FU PANDA 4
**DE MIKE MITCHELL (V), STEPHANIE STINE**

| US | 1h34 | Animation / Aventure |
|---|---|---|

DI. 17/03 À 14H30

**AVEC LES VOIX DE MANU PAYET, JACK BLACK...**
Après trois aventures dans lesquelles le guerrier dragon Po a combattu les maîtres du mal les plus redoutables grâce à un courage et des compétences en arts martiaux inégalés, le destin va de nouveau frapper à sa porte pour… l'inviter à enfin se reposer.

## DUCOBU PASSE AU VERT
**DE ELIE SEMOUN**

| FR | 1h30 | Comédie |
|---|---|---|

LU. 01/04 À 14H30

**AVEC ELIE SEMOUN, ÉMILIE CAEN, FRÉDÉRIQUE BEL...**
Nouvelle rentrée à Saint-Potache. Cette année Ducobu a une idée de génie : prendre une année sabbatique pour sauver la planète mais surtout pour sécher l'école ! Mais Latouche ne compte pas le laisser faire si facilement…

## AU FIL DE L'EAU
**DE ALOIS DI LEO...**

CINÉSPIÈGLE — JP +3 — 5€

| FR | 0h40 | Animation |
|---|---|---|

ME. 27/03 À 15H30 + DI. 31/03 À 15H30

Un programme pour découvrir l'eau sous toutes ses formes qui vous plongera dans des univers aquatiques merveilleux.

- DOC **documentaire**
- sortie **nationale**
- +3 **âge** conseillé
- VO **version originale** sous titrée
- **dernière** séance
- ciné-**échange**

PLEIN TARIF : **8 €**
RÉDUIT : étudiant, demandeur d'emploi, sénior + de 60 ans, handicapé : **6,50 €**
MOINS DE 18 ANS : **5 €**

**CARTE D'ABONNEMENT**
valable 1 an de date à date
**SOIT 6 € LA PLACE**
5 PLACES : **30 €**
10 PLACES : **60 €**
**(+ 2€ ACHAT CARTE)**

## BOIRE UN VERRE

Le café de la Maison du Peuple avec sa cour, est un lieu convivial et accueillant, de programmation artistique et d'animations !

**L'ÉQUIPE DU CAFÉ VOUS ACCUEILLE**

**DU MERCREDI AU DIMANCHE DÈS 17H30**

| DU MER. 13 AU 19 MARS | MER 13 | JEU 14 | VEN 15 | SAM 16 | DIM 17 | LUN 18 | MAR 19 |
|---|---|---|---|---|---|---|---|
| DUNE : DEUXIÈME PARTIE | 17h | | 20h VO | 14h30 | | | 20h VO |
| LES CHÈVRES | 14h30 | | 20h30 | 14h30 | 17h30 ⌛ | | |
| MADAME DE SÉVIGNÉ | 20h30 | | 18h | 18h | 20h30 | | 18h ⌛ |
| LES DERNIERS HOMMES | 17h30 | | | 17h30 | 20h | | 18h ⌛ |
| SANS JAMAIS NOUS CONNAÎTRE VO | 14h30 | | | 20h30 | 14h30 | | 20h30 ⌛ |
| DÉBACLE +12 VO | 20h30 | | 18h | 20h30 | 14h30 | 20h30 ⌛ | |
| UNIVERSAL THEORY VO | 14h30 | | 18h | | 20h | | 20h30 ⌛ |
| EUREKA VO (Sélection Officielle Festival de Cannes) | 17h30 | 20h | | 14h30 | 17h | 20h ⌛ | |
| NUIT NOIRE EN ANATOLIE VO | 20h30 | | 20h30 | 17h30 ⌛ | | | |
| LES NUITS SANS LUNE (6 €) | ASSOCIATION CINÉMÉSIS | | | 20h ⌛ | | | |
| KUNG FU PANDA 4 | EN AVANT-PREMIÈRE | | | | 14h30 | | |
| GIULIO CESARE | CINÉ-OPÉRA | | | | 16h30 ⌛ | | |
| BELLISSIMA VO | CINÉ-COLLECTION (1961) | | | | | | 18h ⌛ |

| DU MER. 20 AU 26 MARS | MER 20 | JEU 21 | VEN 22 | SAM 23 | PRINTEMPS DU CINÉMA 5 € DIM 24 | LUN 25 | MAR 26 |
|---|---|---|---|---|---|---|---|
| DUNE : DEUXIÈME PARTIE | 17h | | | 17h | 14h30 | | 20h VO ⌛ |
| BOLERO | 14h30 | | 18h | 20h30 | 17h45 | 20h30 ⌛ | |
| LA VIE DE MA MÈRE | 20h30 | | 20h30 | 14h30 | 20h15 | | 18h ⌛ |
| TOMBÉS DU CAMION | 14h30 | | 20h30 | 17h30 | 14h30 ⌛ | | |
| HLM PUSSY | 17h30 | | 18h | 14h30 | 20h | | 18h ⌛ |
| BLUE GIANT VO | 14h30<br>20h30 | | 18h | 17h | 14h30 ⌛ | | |
| LA SALLE DES PROFS VO | 17h30 | 20h30 | | 14h30<br>20h30 | 17h30 ⌛ | | |
| UN JEUNE SHAMAN VO | 20h30 ⌛ | EN AVANT-PREMIÈRE | | | | | |
| 20 000 ESPÈCES D'ABEILLES VO | | 20h30 | | | 20h ⌛ | | |
| AUGURE VO | | | 20h30 | | | 20h30 ⌛ | |
| NOTRE CORPS DOC | | | | 20h | | | 20h ⌛ |
| VIVRE AVEC LES LOUPS REPRISE DOC | | | | | 17h ⌛ | | |
| LE RÈGNE ANIMAL REPRISE | | | | | | | 20h30 ⌛ |
| L'INNOCENCE REPRISE VO | | | | | | 20h30 ⌛ | |
| L'AMOUR C'EST TRISTE... | CINÉ-COLLECTION (1971) | | | | | | 18h ⌛ |

| DU MER. 27 MARS AU 02 AVRIL | MER 27 | JEU 28 | VEN 29 | SAM 30 | DIM 31 | LUN 01 | MAR 02 |
|---|---|---|---|---|---|---|---|
| KUNG FU PANDA 4 | 14h30<br>16h30<br>18h30 | | 20h30 | 14h30<br>17h | 14h30<br>17h30 | 16h30<br>18h30 | |
| LES ROIS DE LA PISTE | 14h30<br>20h30 | | | 17h30 | 20h | | 20h30 ⌛ |
| COMME UN FILS | 17h | 20h30 | 18h | 14h30 | | 20h30 ⌛ | |
| LA NOUVELLE FEMME VO | 16h30 | | 20h30 | | 20h | 14h30 | 18h ⌛ |
| HOLLY VO | 18h30 | | | 14h30 | 16h30 | 17h30 | 20h30 ⌛ |
| SCANDALEUSEMENT VÔTRE | 20h30 | | | 17h30 | 20h30 VO | 17h30 | 20h30 VO ⌛ |
| IL RESTE ENCORE DEMAIN VO | | 20h30 | | 20h30 | 14h30 | 20h30 | 18h ⌛ |
| LA MÈRE DE TOUS LES MENSONGES | 20h VO ⌛ CINÉ-RENCONTRE EN PRÉSENCE D'UNE CRITIQUE DE CINÉMA | | | | | | |
| AU FIL DE L'EAU JP +3 (5 €) | 15h30 | | | | 15h30 ⌛ | | |
| ELAHA VO | | 20h30 | | | | 14h30 ⌛ | |
| BYE BYE TIBERIADE DOC VO | | | 18h30 | | | 20h30 ⌛ | |
| MAMBAR PIERRETTE VO | | | 20h30 | | 18h30 ⌛ | | |
| SI SEULEMENT JE POUVAIS... VO | | | | 20h30 | | | 18h ⌛ |
| ZAFERIN RENGI (Turquie) VO | CINÉ-TURC | | | 20h | 16h30 ⌛ | | |
| DUCOBU PASSE AU VERT | EN AVANT-PREMIÈRE | | | | | 14h30 | |